

Membuat Murid dari Generasi Anak yang Mengubah Keluarga dan Masa Depan

Komunitas Efata Sampali Deli Serdang



Holistic Disciple Making Ecosystem

Visi dan Misi

Vision

Komunitas berkembang di Komunitas Efata Sampali Deli Serdang di mana anak-anak mencapai potensi penuh mereka dalam pendidikan, karakter, spiritualitas, dan kesehatan, keluarga-keluarga diperkuat, dan kasih Tuhan termanifestasi.

Mission

Untuk mendorong perkembangan holistik pada anak-anak dan keluarga mereka di komunitas-komunitas kurang beruntung di Komunitas Efata Sampali Deli Serdang dengan menyediakan pendidikan seimbang, dukungan gizi, panduan orang tua, dan bantuan keuangan, yang berakar dalam prinsip-prinsip Kristen.



Memperkenalkan Holistic Disciple Making Ecosystem Program

Grup Target	Anak-anak berusia 3 hingga 14 tahun dari komunitas yang kurang beruntung
Frekuensi keterlibatan	Keterlibatan harian atau setidaknya tiga kali seminggu
Pendekatan Pendidikan	Memanfaatkan Pendidikan Anak Usia Dini (PAUD) Super5 dan Sanggar Belajar School of Life.
Pembangunan secara holistik berfokus kepada:	<p>Pendidikan: Memastikan pertumbuhan dan perkembangan akademis</p> <p>Karakter: Membangun nilai-nilai moral dan etika yang kuat</p> <p>Spiritualitas: Anak berkarakter Kristus</p> <p>Kesehatan: Mendorong gaya hidup sehat dan kesejahteraan, serta menyediakan nutrisi tambahan bagi anak-anak yang mengalami masalah gizi kurang dan kekurangan gizi.</p>
Panduan bagi orang tua	Memperlengkapi orang tua dengan pengetahuan dan keterampilan yang diperlukan untuk menjadi orang tua yang efektif sesuai dengan rencana Tuhan.
Dukungan Finansial	Menyediakan bantuan kepada gereja dan keluarga-keluarga yang membutuhkan untuk menciptakan lingkungan pembentukan murid holistik bagi pertumbuhan anak-anak.
Dampak terhadap komunitas	Komunitas yang berkembang dan berpusat pada Kristus.

Community & Children We Support

Komunitas & Anak yang kami bina



KOMUNITAS EFATA SAMPALI DELI SERDANG

Total Guru : 7 Guru

7 Guru Mengajar di PAUD EFATA

7 Guru Mengajar di SOL EFATA

Total Anak : 105 Anak

65 Anak di PAUD EFATA

104 Anak Di SOL EFATA

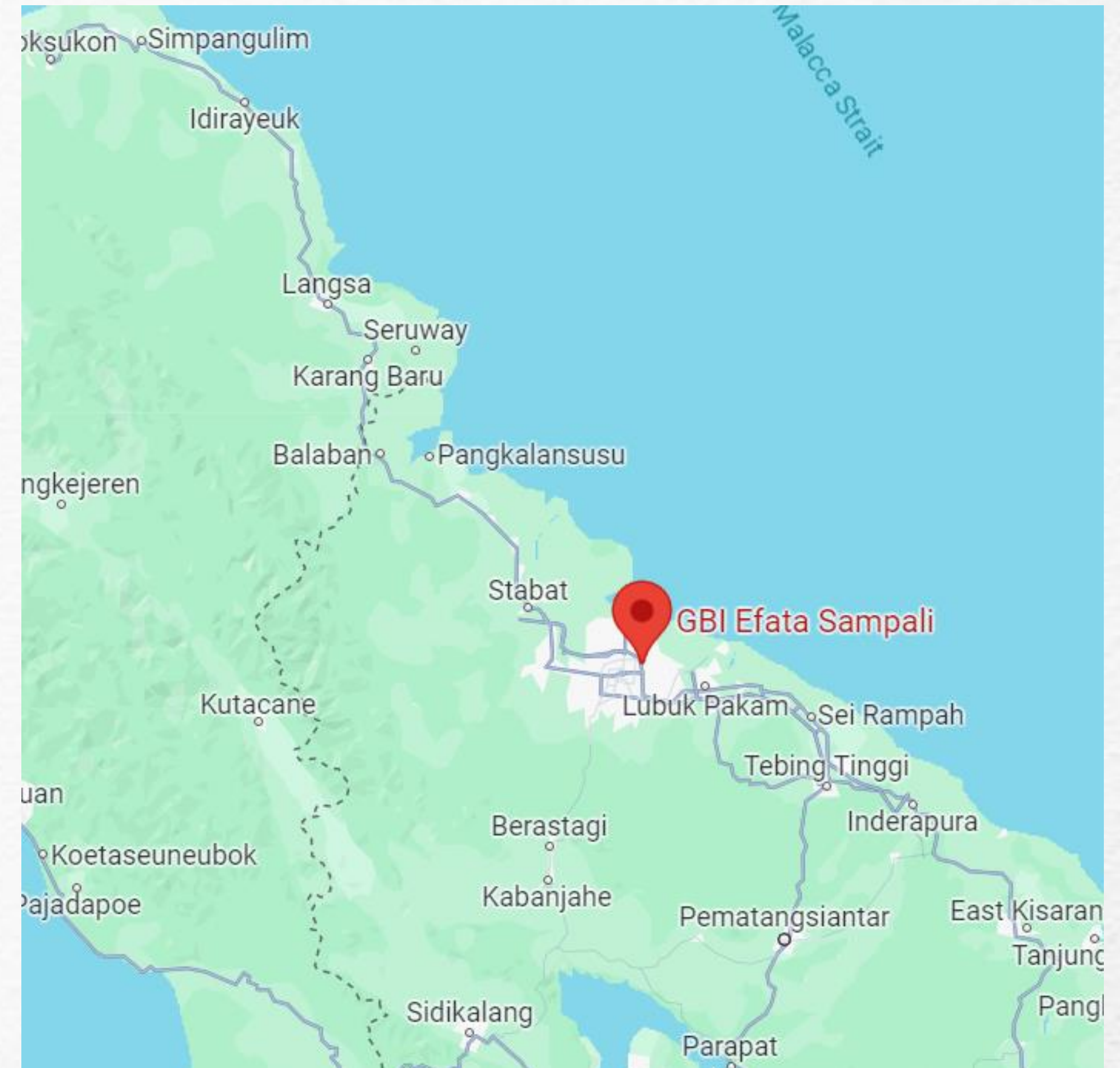



Demografi Anak

Yang kami layani di Komunitas Efata Sampali
Deli Serdang

Demografi



Karakter

Suka Melawan orang tua

Suka berbohong

20 ANAK

9 ANAK

Demografi



Pendidikan

Anak tertinggal di sekolah

15 ANAK

Belum bisa baca tulis sesuai umur

27 ANAK

Belum Bisa berhitung sesuai umur

28 ANAK

Sosial

Orang Tua Bercerai

2 ANAK

Diasuh oleh anggota keluarga lain

2 ANAK

Mengalami kekerasan

5 ANAK

Demografi



Ekonomi

Orang Tua tidak memiliki rumah sendiri

21 ANAK

Why Is This Very Important?

Mengapa ini sangat penting ?



Amanat Agung

Memperkenalkan anak-anak pada kebenaran bahwa Yesus adalah Tuhan, membimbing mereka ke hadirat-Nya dan memelihara pertumbuhan mereka untuk menjadi semakin serupa dengan Yesus Kristus



Pemberdayaan Masyarakat

Investasi pada anak-anak ini adalah penanaman benih untuk panen di masa depan. Kita tidak hanya membentuk individu, tetapi juga membesarkan pemimpin yang akan membawa perubahan dan cahaya ke komunitas mereka.



Mengembangkan Potensi

Setiap anak adalah wadah karunia dan bakat yang unik, yang dianugerahkan oleh Sang Pencipta. Misi kami adalah untuk mengungkap bakat-bakat terpendam ini, untuk menyalakan percikan api yang membakar semangat mereka.



Menghancurkan siklus kemiskinan

Siklus kemiskinan adalah beban berat bagi keluarga. Dukungan kita adalah kunci untuk memutuskan rantai ini, memberikan anak-anak kesempatan untuk meraih masa depan yang lebih cerah.





SANGGAR BELAJAR SCHOOL OF LIFE



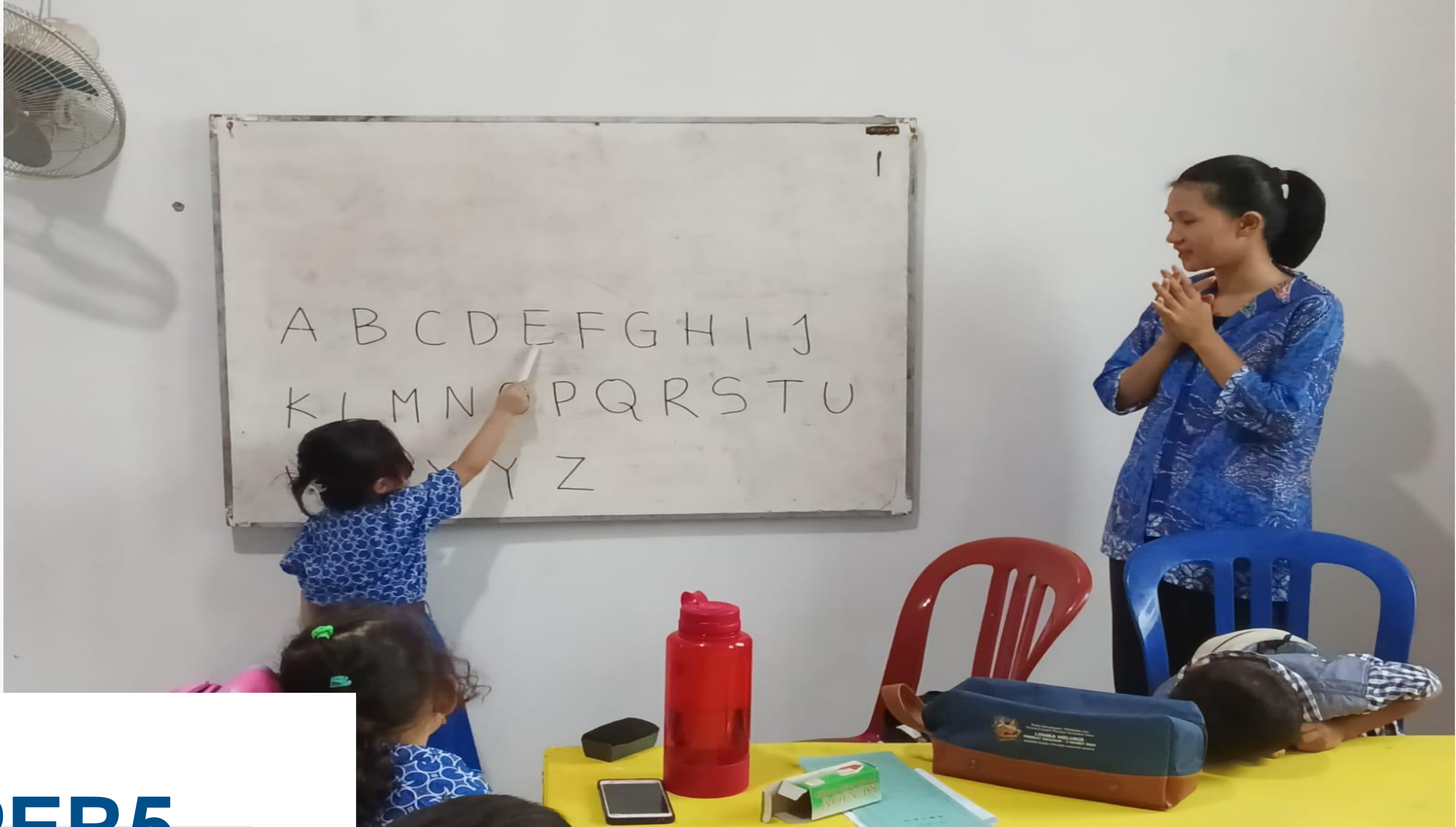

PAUD SUPER5





**GARDEN
FOR EVERY SCHOOL**

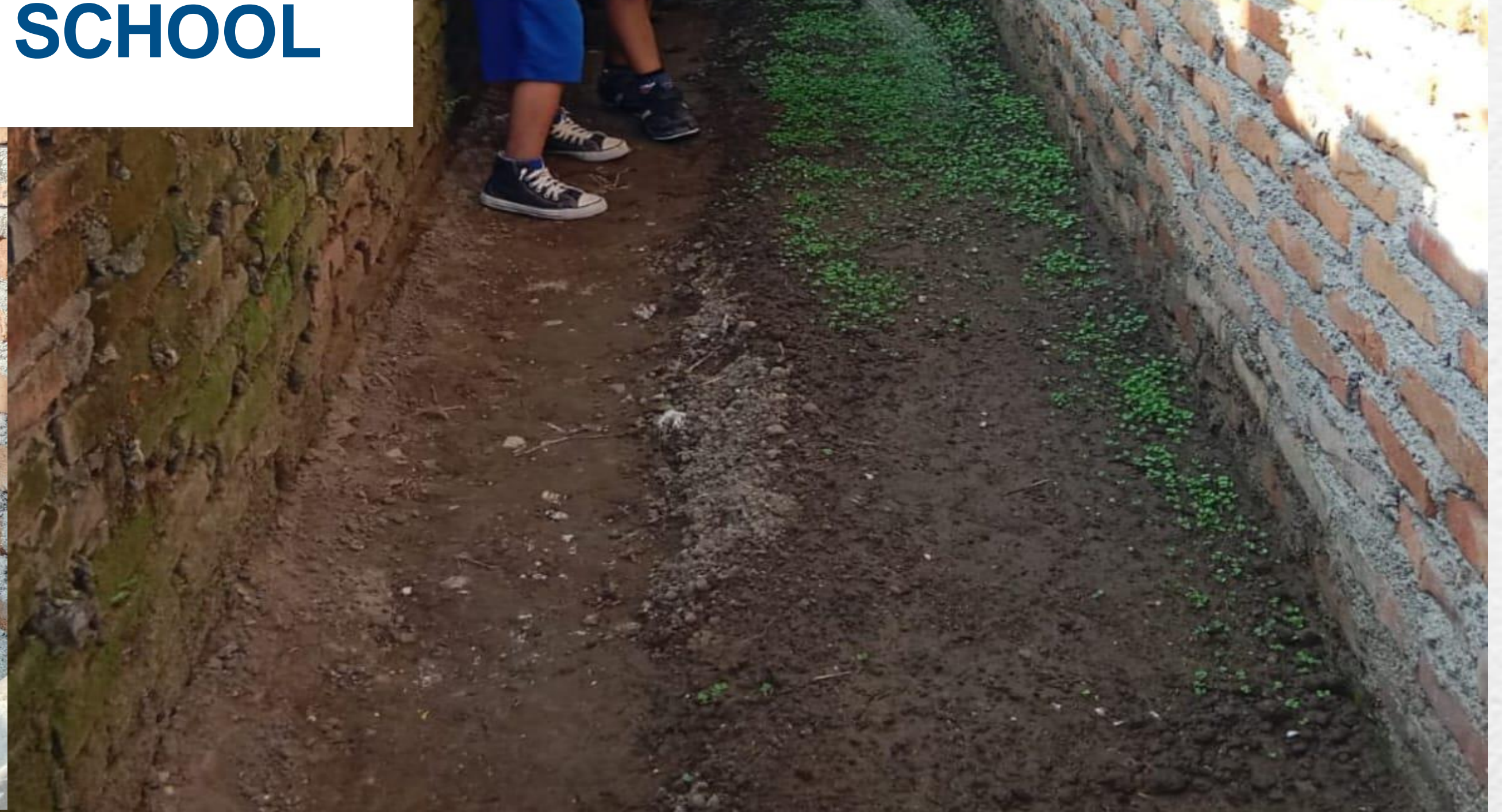

What We Support?

Apa yang Kita Dukung



Children Support

Balance Education

Character Development

Spirituality

Health Support



Health Support

Balance Education

Character Development

Spirituality

Health Support



Edukasi Kebersihan



Baksos Kesehatan Gratis



Pemberian Obat Kutu Rambut



Pelayanan Potong Rambut Gratis

Teacher Development

Teacher Training Program

Ensure The Highest Quality of Teaching

Program Pelatihan "Superteacher" untuk guru - guru pengajar



Teacher Training & Sertifikasi Program

Teacher Training Program

Ensure The Highest Quality of Teaching

Testimonials from Teachers

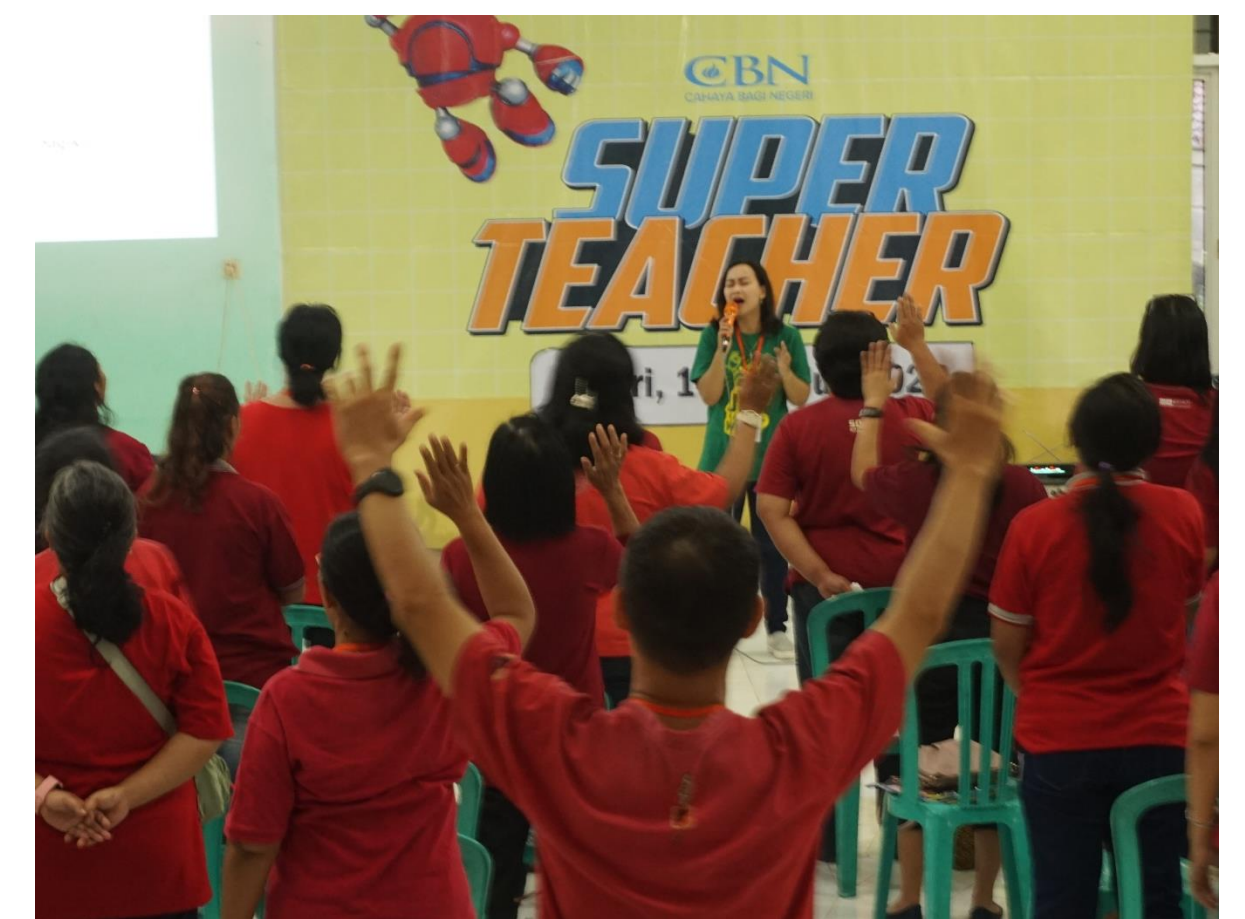

Suasana di ret-ret Pelayan Anak "Superteacher"

Ensure The Highest Quality of Teaching

Teacher Training Program

Ensure The Highest Quality of Teaching

Testimonials from Teachers



Support For Parents

Parents Discipleship

Livelihood Program

Testimonials

Keluarga Devi Panus Penerima bantuan
Livelihood Pertanian



Discipleship program for parents

**Parents
Discipleship**

Livelihood Program

Testimonials



Penyuluhan parenting yang baik kepada orang tua murid dalam komunitas

Introduction of the livelihood program for needy parents

Parents Discipleship

Livelihood
Program

Testimonials



Bantuan jagung Pulut di komunitas GBI Efata Sampali Deli Serdang

Introduction of the livelihood program for needy parents

Parents Discipleship

Livelihood Program

Testimonials



Ladang jagung di komunitas GBI Efata Sampali



Aktifitas penerimaan bibit jagung

How You Can Help

Bagaimana Anda
Bisa Mendukung



Ya, Saya Mau Mendukung Program Pelayanan Pemuridan Holistik CBN

Mohon Isi form dibawah ini

Nama :

No HP (WA) :

Email :

Komunitas yang mau di dukung (Opsional) :

Amount

Rp.10.000.000 / Bulan

Rp.5.000.000 / Bulan

Rp.2.000.000 / Bulan

Jumlah Lainnya

Rp _____ / Bulan

Metode Pembayaran

BCA
no rek : 522 0309 446 a/n Yay. Cahaya Bagi negeri

Mandiri
no rek : 125 00060 55651 a/n Yay. Cahaya Bagi negeri

BRI
no rek : 0319 0100 1275 306 a/n Yay. Cahaya Bagi negeri

For more Information please contact

Bagus - 0813 9768 5668

Nely Hergendi - 0811 861 310

**THANK
YOU**

