

# Membuat Murid dari Generasi Anak yang Mengubah Keluarga dan Masa Depan

**GBI – BITING  
TEMANGGUNG JAWA  
TENGAH**



# Holistic Disciple Making Ecosystem

## Visi dan Misi

### Vision

Komunitas berkembang di GBI Biting Temanggung di mana anak-anak mencapai potensi penuh mereka dalam pendidikan, karakter, spiritualitas, dan kesehatan, keluarga-keluarga diperkuat, dan kasih Tuhan termanifestasi.

### Mission

Untuk mendorong perkembangan holistik pada anak-anak dan keluarga mereka di komunitas-komunitas kurang beruntung di GBI Biting Temanggung dengan menyediakan pendidikan seimbang, dukungan gizi, panduan orang tua, dan bantuan keuangan, yang berakar dalam prinsip-prinsip Kristen.



# Memperkenalkan Holistic Disciple Making Ecosystem Program

Grup Target	Anak-anak berusia 3 hingga 14 tahun dari komunitas yang kurang beruntung
Frekuensi keterlibatan	Keterlibatan harian atau setidaknya tiga kali seminggu
Pendekatan Pendidikan	Memanfaatkan Pendidikan Anak Usia Dini (PAUD) Super5 dan Sanggar Belajar School of Life.
Pembangunan secara holistik berfokus kepada:	<p>Pendidikan: Memastikan pertumbuhan dan perkembangan akademis</p> <p>Karakter: Membangun nilai-nilai moral dan etika yang kuat</p> <p>Spiritualitas: Anak berkarakter Kristus</p> <p>Kesehatan: Mendorong gaya hidup sehat dan kesejahteraan, serta menyediakan nutrisi tambahan bagi anak-anak yang mengalami masalah gizi kurang dan kekurangan gizi.</p>
Panduan bagi orang tua	Memperlengkapi orang tua dengan pengetahuan dan keterampilan yang diperlukan untuk menjadi orang tua yang efektif sesuai dengan rencana Tuhan.
Dukungan Finansial	Menyediakan bantuan kepada gereja dan keluarga-keluarga yang membutuhkan untuk menciptakan lingkungan pembentukan murid holistik bagi pertumbuhan anak-anak.
Dampak terhadap komunitas	Komunitas yang berkembang dan berpusat pada Kristus.

# Community & Children We Support

Komunitas & Anak yang kami bina



## JAWA TENGAH COMMUNITIES

**Total Guru : 8 Guru**

3 Guru Mengajar Paud  
5 Guru Mengajar di SOL

**Total Anak : 36 Anak**

6 Anak di PAUD  
30 Anak Di SOL

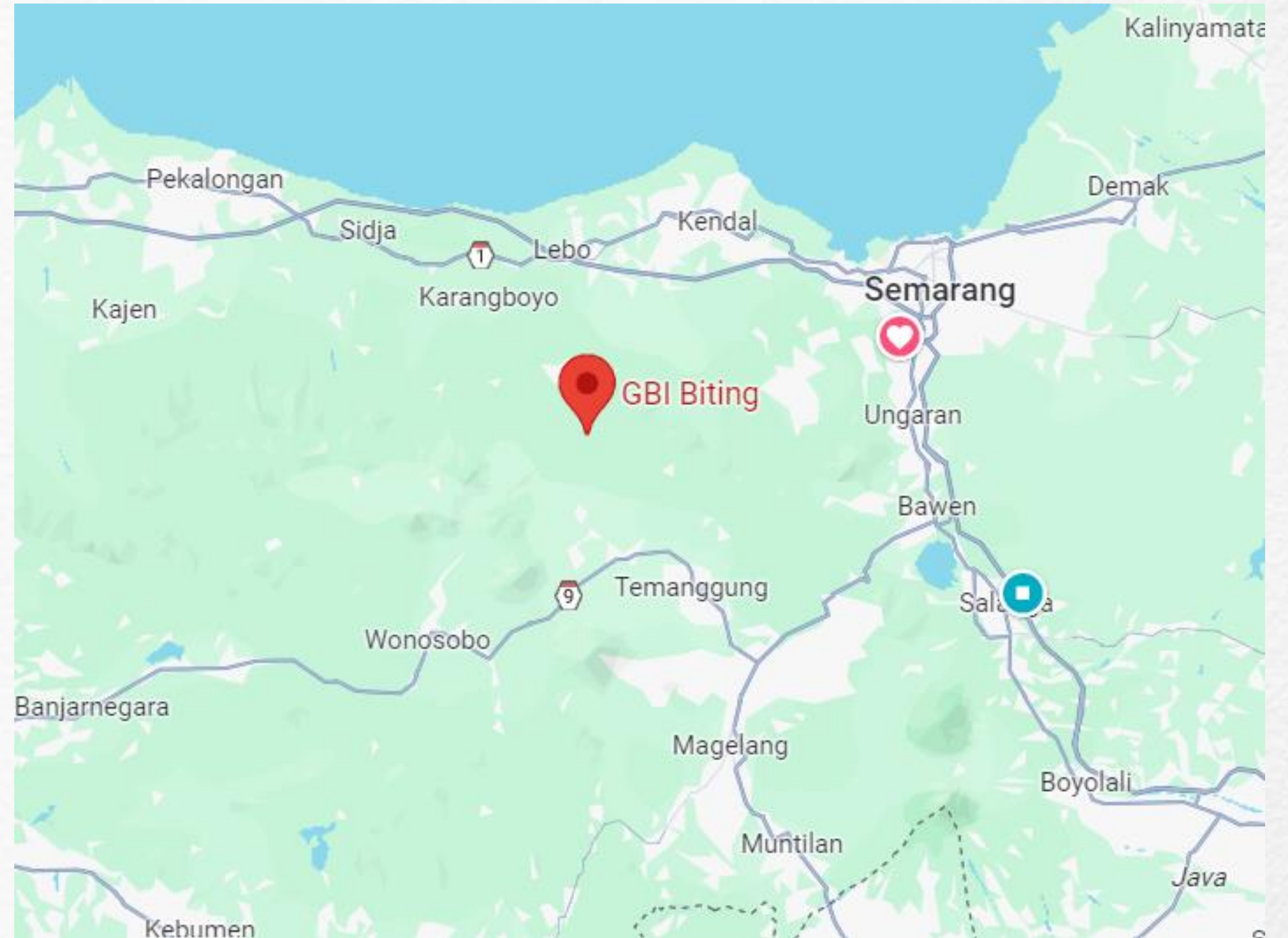



# Demografi Anak

Yang kami layani di Komunitas GBI BITING TEMANGGUNG

# Demografi



## Karakter

Suka Melawan orang tua

Suka berkelahi/membully

**4 ANAK**

**1 ANAK**

## Spiritual

Belum mengenal Kristus

**33 ANAK**



# Demografi

## Pendidikan

- Anak tertinggal di sekolah **4 ANAK**
- Belum bisa baca tulis sesuai umur **5 ANAK**
- Belum Bisa berhitung sesuai umur **5 ANAK**

## Sosial

- Diasuh oleh om/tante/kakek/nenek **1 ANAK**
- Orang Tua Jarang di rumah karena kondisi ekonomi **3 ANAK**

# Demografi



## Ekonomi

Penghasilan orang tua < 1Jt Rupiah / Bulan

Orang Tua tidak memiliki pekerjaan tetap

**19 ANAK**

**10 ANAK**



# Why Is This Very Important?

Mengapa ini sangat penting ?



## Amanat Agung

Memperkenalkan anak-anak pada kebenaran bahwa Yesus adalah Tuhan, membimbing mereka ke hadirat-Nya dan memelihara pertumbuhan mereka untuk menjadi semakin serupa dengan Yesus Kristus



## Mengembangkan Potensi

Setiap anak adalah wadah karunia dan bakat yang unik, yang dianugerahkan oleh Sang Pencipta. Misi kami adalah untuk mengungkap bakat-bakat terpendam ini, untuk menyalakan percikan api yang membakar semangat mereka.



## Pemberdayaan Masyarakat

Investasi pada anak-anak ini adalah penanaman benih untuk panen di masa depan. Kita tidak hanya membentuk individu, tetapi juga membesarkan pemimpin yang akan membawa perubahan dan cahaya ke komunitas mereka.



## Menghancurkan siklus kemiskinan

Siklus kemiskinan adalah beban berat bagi keluarga. Dukungan kita adalah kunci untuk memutuskan rantai ini, memberikan anak-anak kesempatan untuk meraih masa depan yang lebih cerah.



XIAOMI 12 LITE

# PAUD SUPER5





# SANGGAR BELAJAR SCHOOL OF LIFE



# What We Support?

Apa yang Kita Dukung



# Children Support

Balance Education

Character Development

Spirituality

Health Support



# Health Support

Balance Education

Character Development

Spirituality

Health Support



Edukasi Kebersihan



Baksos Kesehatan Gratis



Pemberian Obat Kutu Rambut



Pelayanan Potong Rambut Gratis

# Teacher Development

Teacher Training Program

Ensure The Highest Quality of Teaching

Program Pelatihan “Superteacher” untuk  
guru – guru pengajar



# Teacher Training & Sertifikasi Program

**Teacher Training Program**

Ensure The Highest Quality of Teaching

Testimonials from Teachers

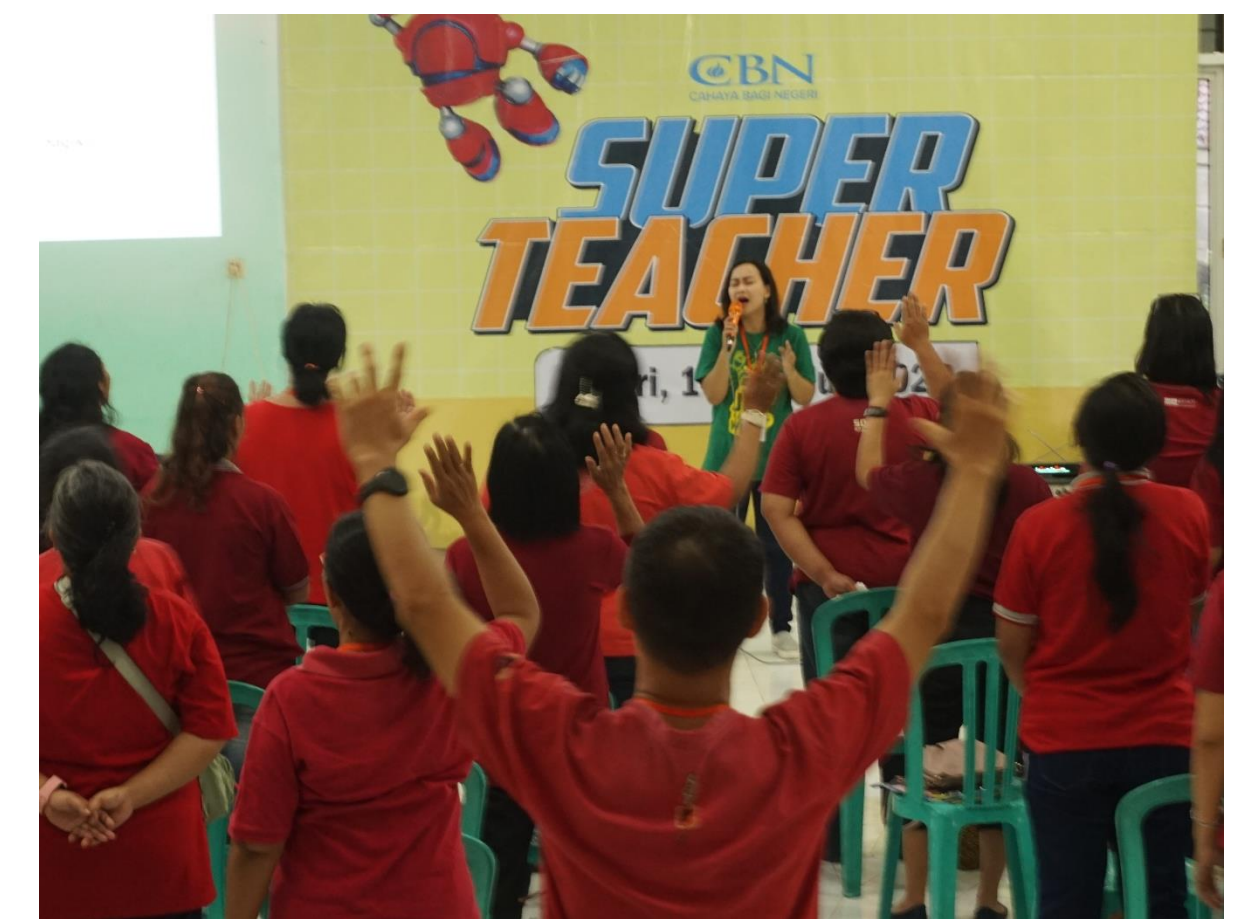

Suasana di ret-ret Pelayan Anak “Superteacher”



# Ensure The Highest Quality of Teaching

Teacher Training Program

Ensure The Highest Quality of Teaching

Testimonials from Teachers



# Support For Parents

Parents Discipleship

Livelihood Program

Testimonials

Keluarga Devi Panus Penerima bantuan  
Livelihood Pertanian



# Discipleship program for parents

**Parents  
Discipleship**

Livelihood Program

Testimonials



Penyuluhan parenting yang baik kepada orang tua murid dalam komunitas

## Introduction of the livelihood program for needy parents

Parents Discipleship

Livelihood  
Program

Testimonials



Hasil Panen Tomat dari komunitas GPMI Eirene

## Introduction of the livelihood program for needy parents

Parents Discipleship

Livelihood  
Program

Testimonials



Ladang Kol di komunitas GPMI Eirene

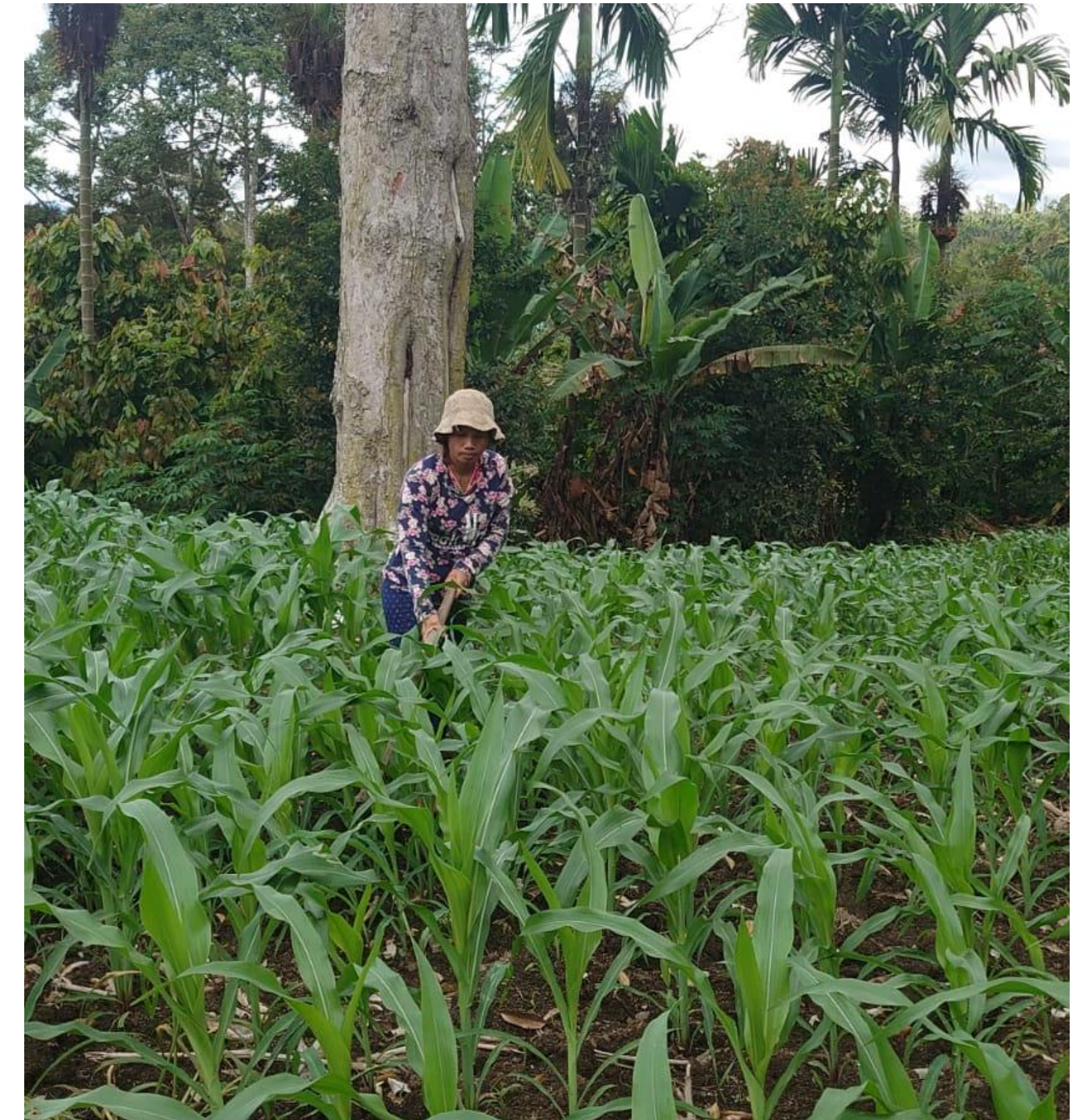

Ladang Jagung di komunitas GKGD Sidikalang

# How You Can Help

Bagaimana Anda  
Bisa Mendukung



## Ya, Saya Mau Mendukung Program Pelayanan Pemuridan Holistik CBN

Mohon isi form dibawah ini

**Nama** :

**No HP (WA)** :

**Email** :

**Komunitas yang mau di dukung (Opsional)** :

### Amount

**Rp.10.000.000** / Bulan

**Rp.5.000.000** / Bulan

**Rp.2.000.000** / Bulan

Jumlah Lainnya

**Rp** \_\_\_\_\_ / Bulan

### Metode Pembayaran

**BCA**  
no rek : 522 0309 446 a/n Yay. Cahaya Bagi negeri

**Mandiri**  
no rek : 125 00060 55651 a/n Yay. Cahaya Bagi negeri

**BRI**  
no rek : 0319 0100 1275 306 a/n Yay. Cahaya Bagi negeri

*For more information please contact*

**Bagus - 0813 9768 5668**

**Nely Hergendi - 0811 861 310**

**THANK  
YOU**

